

Allegato 1a - delimitazione dell'Area infestata

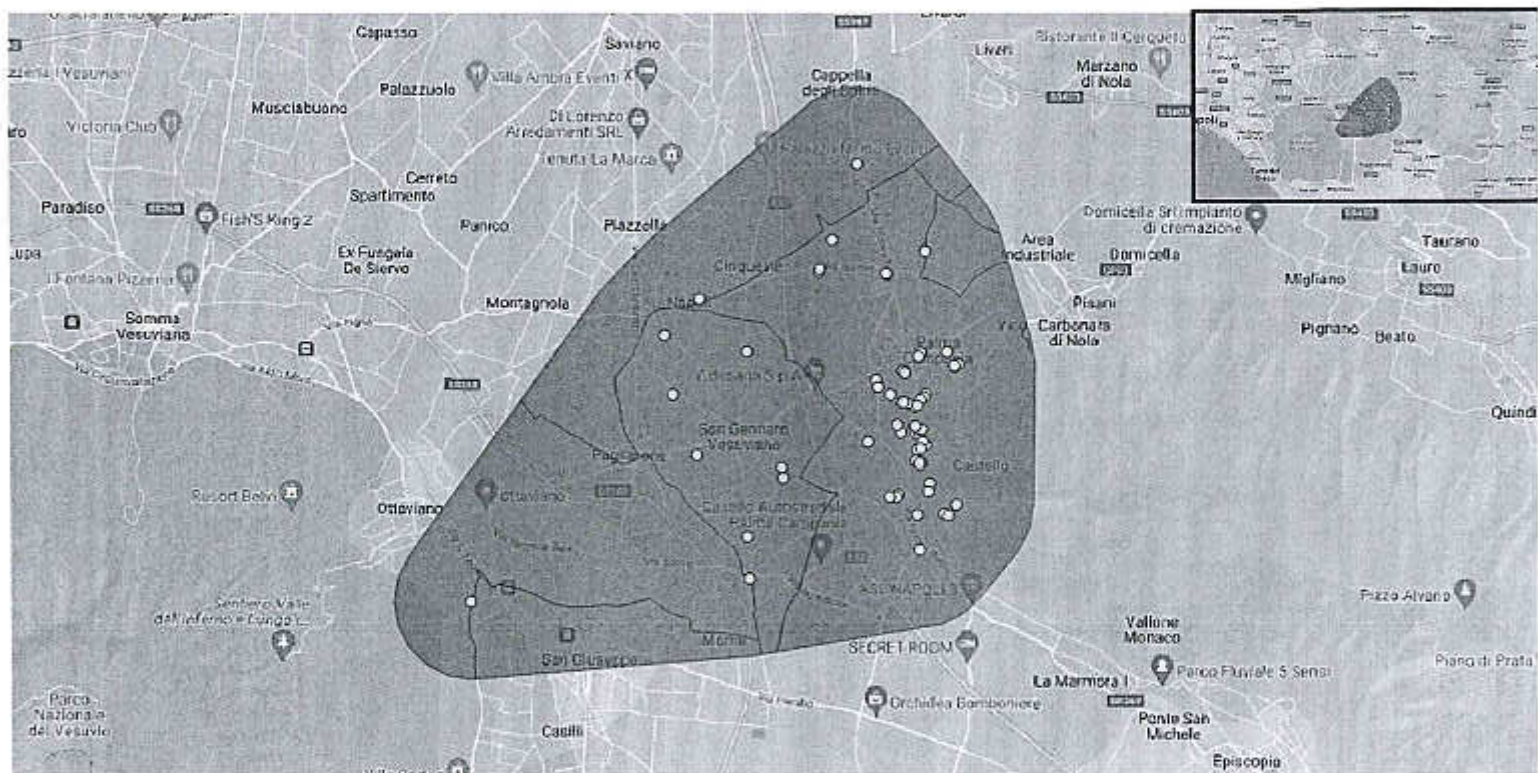

Allegato 1b - Elenco dei Comuni rientranti nell'Area infestata, con relativo dettaglio identificativo dell'area oggetto di Misure Ufficiali

	Comuni ricadenti in area infestata	Area comunale infestata Km^q	Riferimenti stradali utilizzati per la delimitazione dell'area infestata
1	Carbonara di Nola (2)	0,856208	Da Via Sansonetto 207 a Traversa via Sansonetto 7 Da (Confine Carbonara di Nola - Palma Campania) a (Confine Carbonara di Nola - Domicella)
2	Domicella (2)	0,152273	Da Traversa via Sansonetto 7 a Coordinate: 463183 - 4526628 Da (Confine Carbonara di Nola - Domicella) a (Confine Domicella - Liveri)
3	Liveri (2)	0,27852	Da coordinate 463183 - 4526628 a coordinate 462777 - 4527146 Da (confine Domicella - Liveri) a (confine Liveri - Nola)
4	Nola (1)	7,182486	Da coordinate 462777 - 4527146 a 56 Strada statale 367 nei pressi Cappella degli spiriti Da 56 Strada statale 367 nei pressi Cappella degli spiriti a Via San Gennaro 298 Da Via San Gennaro 298 a Via Castellamare 96 nei pressi della stazione servizio R.M.N. Da Via Castellamare 96 nei pressi della stazione servizio R.M.N. a Via Bosco del Gaudio 50
5	Ottaviano (1)	8,37386	Da Via Bosco del Gaudio 50 a Incrocio Via Paolo Mattia Doria - Via Lucci 85 Da Incrocio Via Paolo Mattia Doria - Via Lucci 85 a Via Travi 2
6	Palma Campania (1)	15,08542	Da Via Recupe (coordinate: 456145 - 4520438) a Incrocio Via Tavernanova Pompa di benzina Lincar gas (Coordinate 461971 - 4520823)- Via Novesche Da Incrocio Via Tavernanova Pompa di benzina Lincar gas (Coordinate 461971 - 4520823)- Via Novesche a Via Nuova Sarno 461 Da Via Nuova Sarno 461 a Via Vado Del Lupo (coordinate: 463993 - 4523310)
7	San Gennaro Vesuviano (1)	6,920996	Da Via Vado Del Lupo (coordinate: 463993 - 4523310) a Via Cupa di Miano (Coordinate: 460645 - 4520603)
8	San Giuseppe Vesuviano (2)	0,279948	Da Via Cupa di Miano a Incrocio Via S. Leonardo Zabatta 141 e Via Cortile Viti Da Incrocio Via S. Leonardo Zabatta 141 e Via Cortile Viti a Incrocio Via Lavinaio Il tratto, 262

(1) Comuni dove di sono state catture di *B. dorsalis*

(2) Comune che pur non avendo avuto catture rientra in parte o totalmente nell'Area infestata in quanto strettamente connesso ad essa

A causa della mancanza di riferimenti geografici per alcuni comuni, sono state indicate le coordinate UTM dei punti di delimitazione presi come riferimento

Allegato 2 - Territori comunali che ricadono nell'Area cuscinetto

(area della larghezza di 7,5 km dal bordo esterno dell'Area infestata)

	Comuni area buffer	Area interessata dalla zona cuscinetto in kmq
1	Angri	0,003094
2	Avella	3,483665
3	Baiano	6,19918
4	Boscoreale	10,42599
5	Boscotrecase	6,815812
6	Brusciano	0,235037
7	Camposano	3,340217
8	Carbonara di Nola	2,760892
9	Casamarciano	6,069842
10	Castello di Cisterna	0,08257
11	Cicciano	3,191872
12	Cimitile	2,708773
13	Comiziano	2,441049
14	Domicella	6,238858
15	Ercolano	5,991375
16	Lauro	11,159228
17	Liveri	2,391631
18	Mariglianella	0,137848
19	Marigliano	10,612136
20	Marzano di Nola	4,667962
21	Massa di Somma	1,729703
22	Moschiano	2,162491
23	Mugnano del Cardin	0,464797
24	Nola	22,835748
25	Ottaviano	11,375919
26	Pagani	0,123784
27	Pago del Vallo di Lau	4,635164
28	Palma Campania	5,572799
29	Poggiomarino	13,095247
30	Pollena Trocchia	2,888986

	Comuni area buffer	Area interessata dalla zona cuscinetto in kmq
31	Pomigliano d'Arco	0,00991
32	Pompei	0,837081
33	Quindici	13,546229
34	Roccarainola	0,990347
35	San Gennaro Vesuviano	0,044793
36	San Giuseppe Vesuviano	11,167682
37	San Marzano sul Sarno	2,538256
38	San Paolo Bel Sito	2,97392
39	San Sebastiano al Vesuv	0,166698
40	San Valentino Torio	7,282849
41	San Vitaliano	4,686505
42	Sant'Anastasia	10,160961
43	Sarno	28,785033
44	Saviano	13,76155
45	Scafati	7,9032
46	Scisciano	5,714529
47	Somma Vesuviana	30,701027
48	Sperone	3,110235
49	Striano	7,655878
50	Taurano	6,949881
51	Terzigno	23,461438
52	Torre del Greco	9,090751
53	Trecase	3,626104
54	Tufino	5,153953
55	Visciano	9,48196

Allegato 3 - Area delimitata: insieme dell'Area infestata e dell'Area cuscinetto

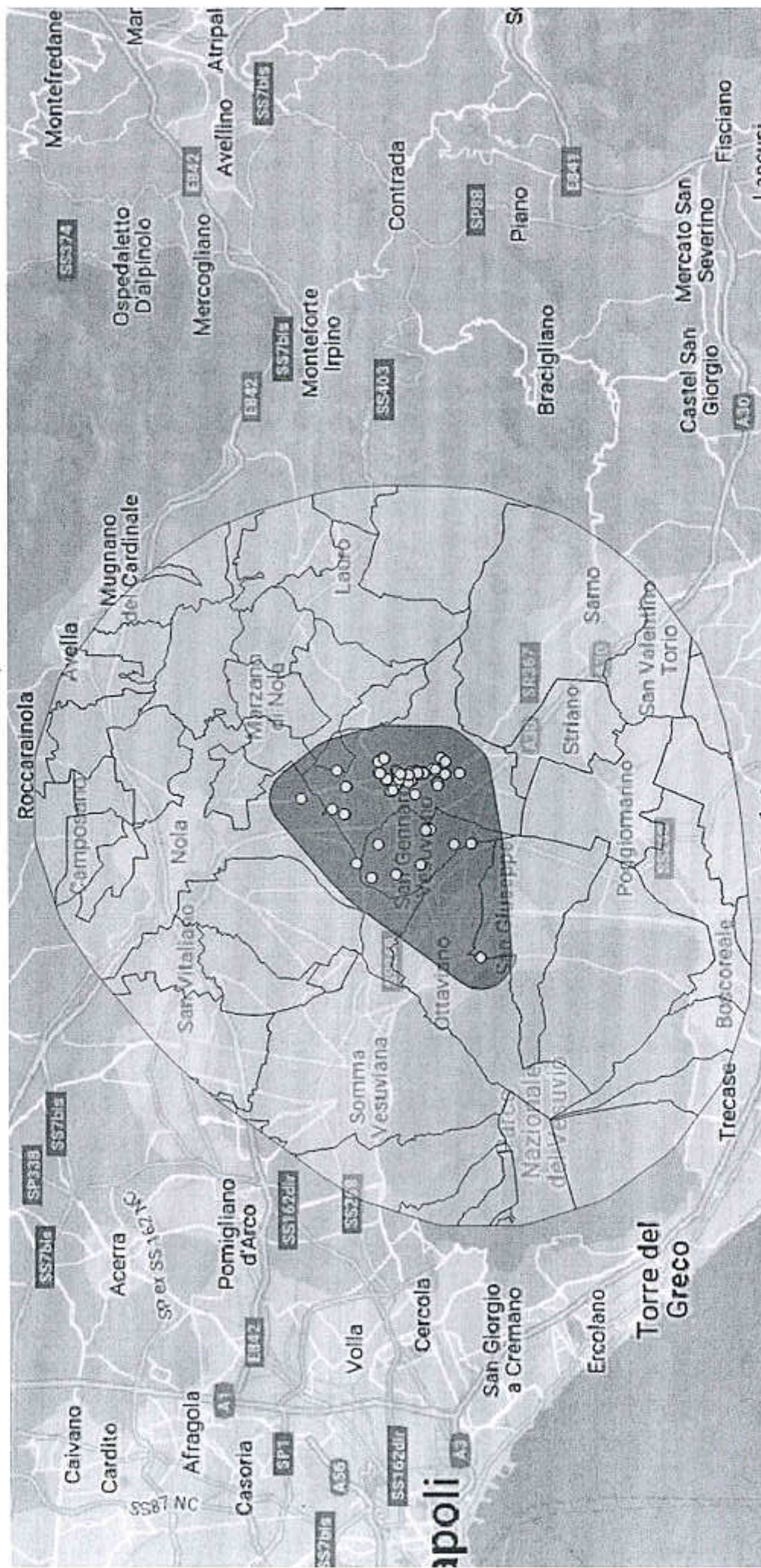

Allegato 3 – Particolari Area delimitata: insieme dell'Area infestata e dell'Area cuscinetto

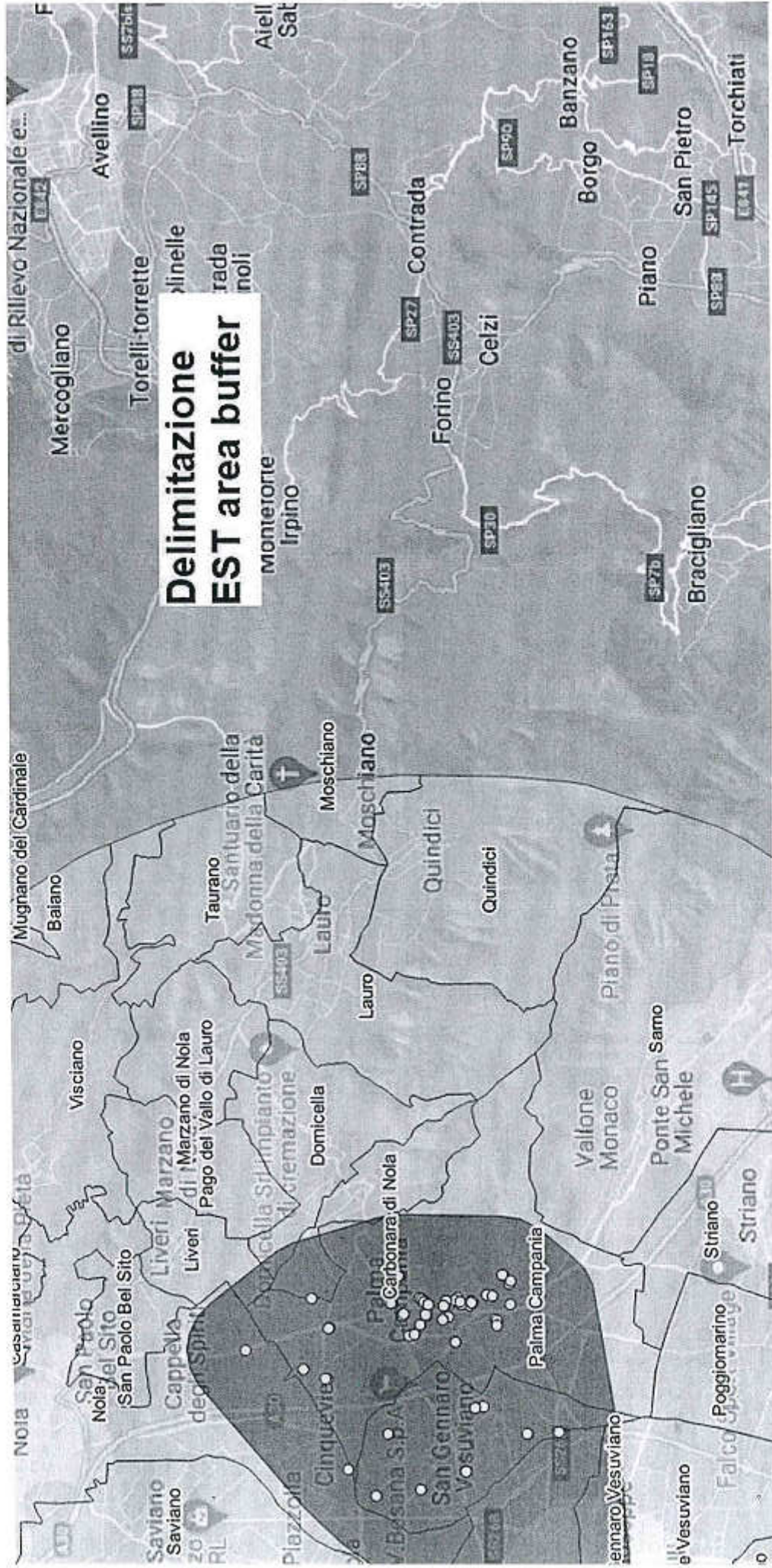

Allegato 3 – Particolari Area delimitata: insieme dell'Area infestata e dell'Area cuscinetto

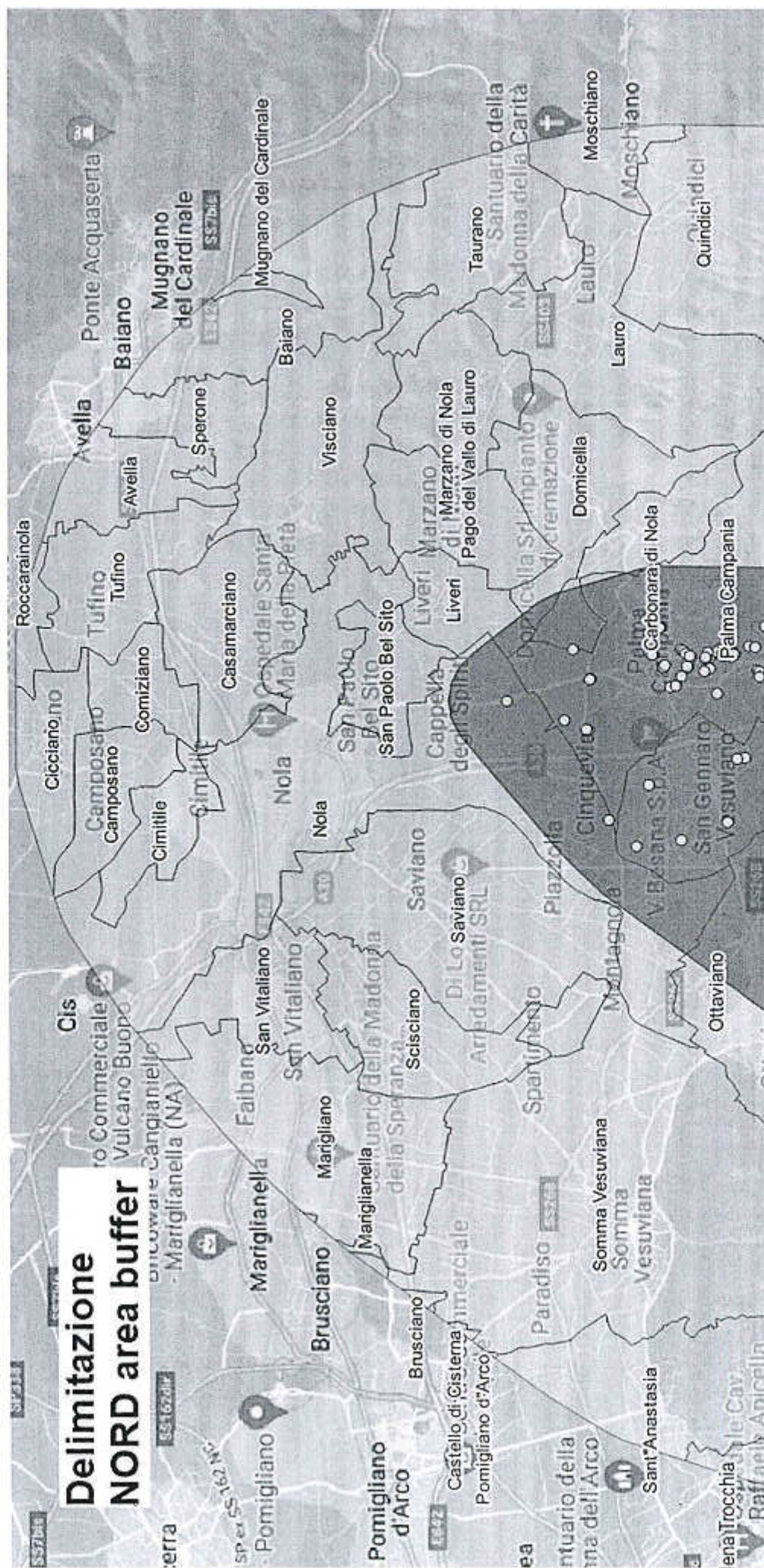

Allegato 3 – Particolari Area delimitata: insieme dell'Area infestata e dell'Area cuscinetto

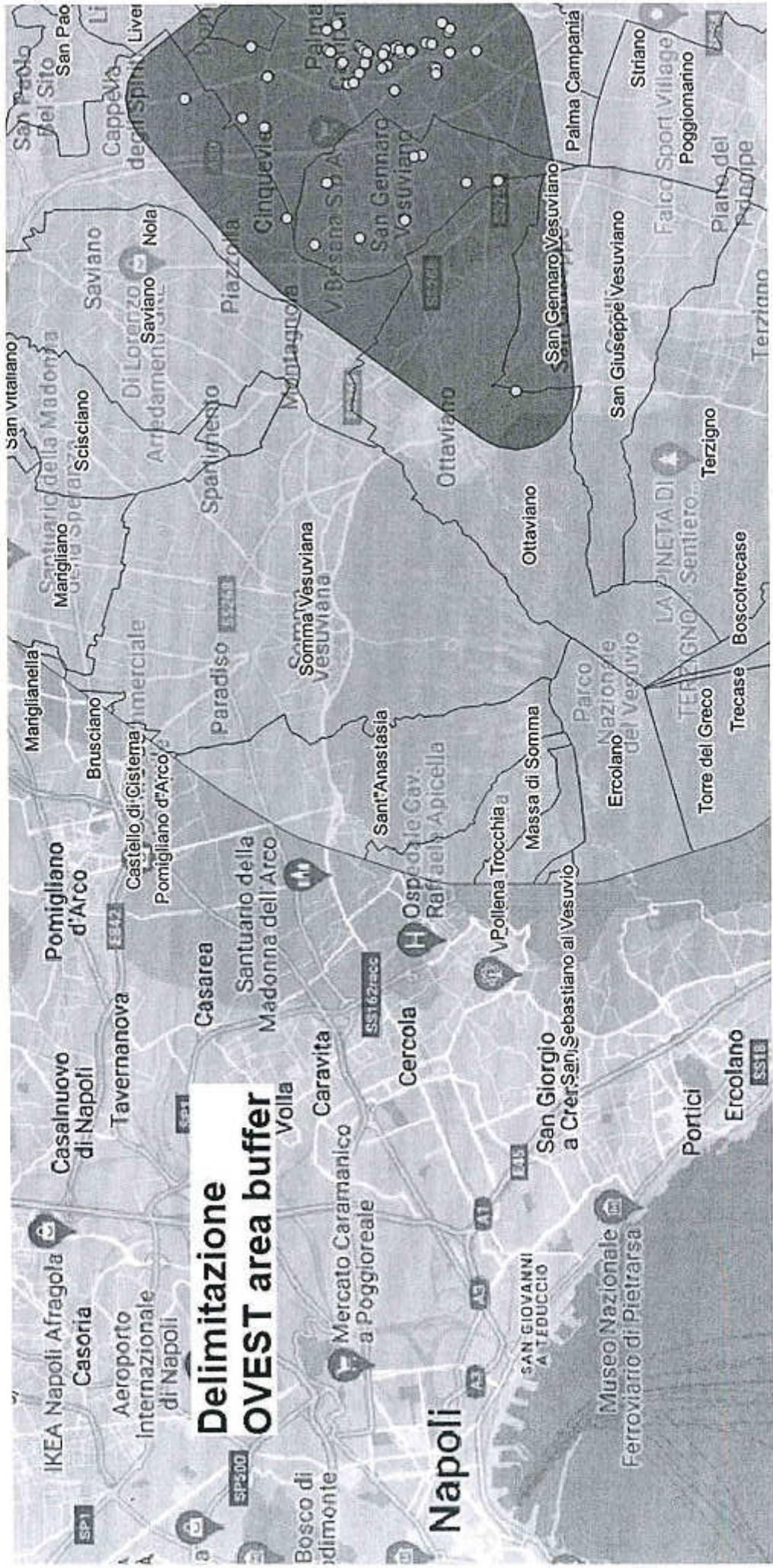

Allegato 3 – Particolari Area delimitata: insieme dell'Area infestata e dell'Area cuscinetto

